



Ministero dell'Istruzione dell'Università e della Ricerca
Alta Formazione Artistica, Musicale e Coreutica
Conservatorio di Musica "Giovan Battista Martini"
 ~ Bologna ~

Prot. n. 853-6/2

Bologna, 16/02/2016

All'albo www.consbo.it

**OGGETTO: A.A. 2015/2016 CIRCOLARE DI IMMATRICOLAZIONE
 CORSI PROPEDEUTICI JAZZ**

Si comunica alle SS.LL. che sono aperte le immatricolazioni per l'A.A. 2015/2016.

Le domande di immatricolazione andranno effettuate on-line, **entro lunedì 29 febbraio 2016** collegandosi al sito <https://www.servizi.isidata.net> e seguendo la procedura allegata alla presente (Allegato 1); **si invita ad iniziare la procedura on-line solo dopo aver effettuato i pagamenti**, in quanto è necessario inserire i dati relativi ai bollettini pagati.

Alla fine della corretta immatricolazione è necessario stampare, firmare e inviare, a mezzo raccomandata A/R o consegnando personalmente presso la segreteria didattica durante gli orari di ricevimento, la richiesta di immatricolazione, allegando tutti i documenti necessari.

Non verranno prese in considerazione le domande incomplete.

La documentazione potrà inoltre essere depositata in busta chiusa all'interno della cassetta postale situata fuori l'ufficio didattico.

Si fa presente che le richieste saranno registrate dalla Segreteria didattica solo al momento della ricezione/consegna della stampa, accompagnata da TUTTI gli allegati richiesti.

I nominativi dei docenti assegnati verranno indicati nella pagina personale del sito <https://www.servizi.isidata.net> cui sarà possibile accedere con le credenziali che verranno inviate al momento della registrazione della richiesta di immatricolazione, da parte dell'ufficio didattico.

CORSI PROPEDEUTICI JAZZ

Le domande di immatricolazione andranno effettuate on-line, <https://www.servizi.isidata.net>, seguendo le istruzioni allegata alla presente (Allegato 1) e nei termini indicati nell'avviso della graduatoria candidati ammessi.

Le richieste di immatricolazione dovranno essere accompagnate dai seguenti documenti:

- Ricevute dell'venuto versamento della tassa di immatricolazione, della tassa di funzionamento e della tassa di frequenza;
- N° 1 fototessera firmata sul retro;
- Fotocopia di un documento di identità in corso di validità (per gli studenti minorenni: copia del documento di uno dei genitori o di chi ne fa le veci);
- eventuali autocertificazioni delle licenze conseguite con il Vecchio Ordinamento o di esami sostenuti presso i licei musicali;
- eventuale autocertificazione del diploma dell'ordinamento previgente (corsi Tradizionali) ovvero diploma di Triennio conseguito nei conservatori o in altri istituti musicali pareggiati.

TASSE E CONTRIBUTI

Gli studenti non in regola con il versamento delle tasse e del contributo di funzionamento non verranno ammessi a frequentare i corsi e a sostenere gli esami.

	IMPORTO	MODALITÀ DI PAGAMENTO	CAUSALE	INFORMAZIONI
Tassa di immatricolazione	€ 6,04	c/c postale n° 1016 intestato all'Agenzia delle Entrate – Centro Operativo di Pescara – Tasse Scolastiche	Tassa di immatricolazione	Il bollettino è disponibile presso gli uffici postali. La tassa va versata solo al momento dell'immatricolazione
Tassa di frequenza	€ 21,43	c/c postale n° 1016 intestato all'Agenzia delle Entrate – Centro Operativo di Pescara – Tasse Scolastiche	Tassa di frequenza	Il bollettino è disponibile presso gli uffici postali. La tassa va versata tutti gli anni.



Ministero dell'Istruzione dell'Università e della Ricerca
Alta Formazione Artistica, Musicale e Coreutica
Conservatorio di Musica "Giovanni Battista Martini"
~ Bologna ~

È previsto l'esonero dalla tassa di frequenza:

1. per tutti gli allievi extracomunitari non residenti;
2. per motivi economici (basso reddito), se il reddito imponibile del nucleo familiare dello studente per l'anno solare precedente non supera i limiti previsti dalla C.M. n° 7 del 19/01/2012 (vedi la tabella sotto indicata):

LIMITI DI REDDITO	PER L'A.A. 2015/2016
Per i nuclei familiari formati dal seguente numero di persone	Limite massimo di reddito espresso in euro per l'A.A. 2015/ 2016 riferito all'anno di imposta 2014
1	euro 5.096,00
2	euro 8.452,00
3	euro 10.864,00
4	euro 12.974,00
5	euro 15.083,00
6	euro 17.095,00
7 e oltre	euro 19.102,00

Tassa di funzionamento

MODALITÀ DI PAGAMENTO: c/c postale n° 67239624 intestato a: Conservatorio di musica "G.B. Martini" Servizio tesoreria oppure tramite bonifico bancario Codice Iban: IT52X0760102400000067239624

CAUSALE: Tassa di funzionamento A.A. 2015/2016

€ 700,00 - Può essere versato in un'unica soluzione oppure in due rate secondo quanto segue:

€ 450,00 - I rata al momento dell'iscrizione

€ 250,00 - II rata entro il 30/06/2016

Riduzione tasse e contributi per allievi iscritti a più corsi.

Agli studenti che chiedano di iscriversi a più corsi, per le casistiche che il vigente quadro normativo prevede, sarà riconosciuta una riduzione nella misura del 10% dell'importo totale della tassa di funzionamento da corrispondersi per ciascun ulteriore corso.

Detta riduzione dovrà essere applicata all'importo maggiore.

La tassa di funzionamento relativa al corso AFAM, eventualmente frequentato, va comunque versata nella sua interezza.

Le tasse erariali (frequenza e immatricolazione) devono essere versate per ogni scuola di strumento cui si richiede l'iscrizione.

Contribuzione ridotta per studenti residenti nei Comuni colpiti dal sisma

Gli studenti che risiedono in uno dei Comuni individuati dal D.L. 6/6/2010 n. 74 "Interventi urgenti in favore delle popolazioni colpite dagli eventi sismici che hanno interessato le province di Bologna, Modena, Ferrara, Mantova, Reggio Emilia e Rovigo il 20 e 29 maggio 2012", sono tenuti al pagamento del 50% del contributo di funzionamento.

Sospensione e rinuncia agli studi

Lo studente può richiedere la sospensione degli studi per un anno accademico per documentati motivi. La sospensione è concessa dal Direttore.

Lo studente può rinunciare in qualsiasi momento al proseguimento della propria carriera, manifestando in modo esplicito la propria volontà con un atto scritto. La rinuncia è irrevocabile; tuttavia essa non esclude la possibilità di una nuova immatricolazione anche al medesimo corso di studio, con regolare esame di ammissione.

Gli studenti che ottengono dalla Direzione la sospensione della frequenza per l'anno accademico in corso non sono tenuti al versamento delle tasse e dei contributi. L'importo da versare all'atto della ripresa degli studi è stabilito dal Consiglio di Amministrazione.

Rimborso del contributo di funzionamento

Il rimborso del contributo di funzionamento versato al Conservatorio potrà essere richiesto, dagli studenti ritirati o trasferiti che non abbiano mai frequentato le lezioni, entro e non oltre 30 gg. dall'inizio dell'anno accademico. Il modulo per tale richiesta è scaricabile dal sito del Conservatorio nella sezione Area Studenti - Modulistica.

L'importo rimborsato sarà decurtato del 15% per diritti di segreteria.



Ministero dell'Istruzione dell'Università e della Ricerca
Alta Formazione Artistica, Musicale e Coreutica
Conservatorio di Musica "Giovan Battista Martini"
~ Bologna ~

Per ulteriori informazioni, consultare i regolamenti pubblicati nella sezione Area Studenti - Manifesto degli studi e regolamenti situata nel menu laterale (<http://www.consbo.it/flex/cm/pages/ServeBLOB.php/L/IT/IDPagina/179>)

Gli interessati potranno rivolgersi alla Segreteria Didattica nei seguenti giorni:

Apertura dell'Ufficio al pubblico:

Martedì: dalle ore 12,00 alle ore 13,00

Mercoledì: dalle ore 12,00 alle ore 13,00

Giovedì: dalle ore 14,30 alle ore 15,30

Venerdì: dalle ore 12,00 alle ore 13,00

Ricevimento telefonico:

Martedì: dalle ore 10,00 alle ore 11,00

Mercoledì: dalle ore 10,00 alle ore 11,00

Venerdì: dalle ore 10,00 alle ore 11,00



Il Direttore
(Ing. Vincenzo De Felice)



Ministero dell'Istruzione dell'Università e della Ricerca
Alta Formazione Artistica, Musicale e Coreutica
Conservatorio di Musica "Giovann Battista Martini"

~ Bologna ~

PROCEDURA PER L'INSERIMENTO DELLA RICHIESTA DI IMMATRICOLAZIONE A.A. 2015/2016 NEL SISTEMA ISIDATA

Entrare nel sito www.isidata.net e cliccare su "SERVIZI STUDENTI"

The screenshot shows the ISIDATA website interface. On the left, a vertical sidebar contains a list of menu items: "Ultimissime", "Servizi Studenti" (highlighted with a red oval and a red arrow), "Questionari (compilazione)", "Questionari (creazione)", "Servizi Docenti", "Procedure", "Aggiornamenti", "Manda Dati", "Registra utente (Personale Ist.)", "Download", "Enti", "Ministeri", "Stato", "Alta Cultura", "Link", and "Ist. Artistiche". Below this list is a section labeled "ULTIME".

The main content area features a header with the text "IN EVIDENZA" and a "NEWS" icon. Below this, there are several news items:

- RICOSTRUZIONI**: DUBBI INTERPRETATIVI DOPO LA SOTTOSCRIZIONE DEI CCNL BIENNI 2006/2007-2008/2009
- STIPENDI ARRETRATI**: CIRCOLARE AGENZIA DELLE ENTRATE DEL 3 GENNAIO 2005 N.2/E - BY ALDO PETRELLI
- PENSIONI**: COMPUTO AI SENSI ART. 11 D.P.R. 1092/73 ANZICHE' RISCATTO PER PERIODI PRESTATI PRESSO AMMINISTRAZIONI STATALI PER I QUALI, MALGRADO L'OBBLIGATORIETA', NON SIANO STATI EFFETTUATI I RELATIVI VERSAMENTI ALL'I.N.P.S DA PARTE DELL'AMMINISTRAZIONE, OVVERO SIANO PER QUALSIASI MOTIVO NON PRESENTI NEL C.E.R.
- CCNL COMPARTO A.F.A.M.**: IPOTESI DI CONTRATTO A.F.A.M. QUADRIENNIO 2008-2009 BIENNIO ECONOMICO 2008-2009
- CCNL COMPARTO A.F.A.M.**: IPOTESI DI CONTRATTO A.F.A.M. QUADRIENNIO 2006-2007 BIENNIO ECONOMICO 2006-2007
- PENSIONI**: COMPILAZIONE PA04 AI FINI DEL TFS - UTILIZZO PL1
- INVENTARIO**: NOTA I.N.P.D.A.P. N. 252 DEL 23/03/2010
- INVENTARIO**: CIRCOLARE M.E.F. DEL 26 GENNAIO 2010, N. 4 ISTRUZIONI PER IL RINNOVO DEGLI INVENTARI DEI BENI MOBILI DI PROPRIETA' DELLO STATO - ARTICOLO 17, COMMA 5, DEL REGOLAMENTO EMANATO CON IL D.P.R.

The browser window title is "Home Isidata - Windows Internet Explorer" and the address bar shows "https://www.servizi.isidata.it/home/". The taskbar at the bottom shows the "start" button and several open applications, including "AMMISSIONI", "PROCEDURA ISIDATA", and "A.A. 2010-2011 AMPL...".



Ministero dell'Istruzione dell'Università e della Ricerca
Alta Formazione Artistica, Musicale e Coreutica
Conservatorio di Musica "Giovan Battista Martini"
~ Bologna ~

Cliccare su "CONSERVATORI"



Ministero dell'Istruzione dell'Università e della Ricerca
Alta Formazione Artistica, Musicale e Coreutica
Conservatorio di Musica "Giovann Battista Martini"

~ Bologna ~

SERVIZI ISIDATA

Data odierna: 09/10/2012 08:58:43

Assistenza tecnica per il sito

MENU PRINCIPALE - Servizi per gli Studenti degli Istituti di Alta Cultura - CONSERVATORI

1. Inserimento domanda di AMMISSIONE	Help
2. Modifica domanda di AMMISSIONE	Help
3. Gestione richiesta di immatricolazione (iscrizione al 1° anno - ABILITATO dopo esito positivo esame di ammissione)	Help
4. Gestione dati degli allievi già immatricolati (ovvero già allievi dell'Istituto)	Help
5. COMUNICATI	Help
0. Esci	

Si consiglia di leggere attentamente il manuale relativo al funzionamento del sito 'Servizi per gli Studenti'. Cliccare sull'icona a destra per scaricare il manuale in formato DOC.

Help

Cliccare sul punto 3 "GESTIONE RICHIESTA DI IMMATRICOLAZIONE"



Ministero dell'Istruzione dell'Università e della Ricerca
Alta Formazione Artistica, Musicale e Coreutica
Conservatorio di Musica "Giovan Battista Martini"
~ Bologna ~

The screenshot shows a Windows Internet Explorer browser window displaying the ISIDATA website. The page title is "DOMANDA DI IMMATRICOLAZIONE - Windows Internet Explorer". The address bar shows the URL "https://www.servizi.isidata.it/33333/htdocs/00/immatricolazione/loginimmatric.asp". The page content includes a header with the ISIDATA logo, the date "Data odierna: 09/10/2012 08:59:00", and the text "SERVIZI PER GLI STUDENTI". A central form titled "RICHIESTA DI ESAME DI IMMATRICOLAZIONE" contains the following fields and buttons:

- Conservatorio: -- Seleziona il Conservatorio --
- Codice: [input field]
- Password: [input field]
- Accedi: [button]
- Richiedi: [button]

Below the form, there is a note: "Password della Richiesta di Ammissione smarrita (solo Anno Accademico corrente): Seleziona sopra il Conservatorio e inserisci l'email usata per la richiesta". The "Accedi" button is circled in red, and a red arrow points to the "Richiedi" button.

Selezionare "CONSERVATORIO BOLOGNA" e inserire CODICE e PASSWORD (ricevuti per e-mail al momento della richiesta di ammissione).
Cliccare su "ACCEDI"



Ministero dell'Istruzione dell'Università e della Ricerca
Alta Formazione Artistica, Musicale e Coreutica
Conservatorio di Musica "Giovan Battista Martini"
~ Bologna ~

SERVIZI ISIDATA - Windows Internet Explorer

https://www.serviziisidata.it/SSISiddata/002/immatricolazione/MenuPrincipale.aspx

File Modifica Visualizza Preferiti Strumenti ?

Google Effettua la ricerca Altro >> Er Trendi5ua Toolbar

Preferiti Suggeriti HotMail gratuita WindowsMedia Pagine Web Site Personalizzazione collegamenti

Gestione Dati SERVIZI ISIDATA Pagina Sicurezza Strumenti

SERVIZI ISIDATA

Data odierna: 09/10/2012 08:59:33

Assistenza tecnica per il sito

Benvenuto PAOLINA PAPERINA
CONSERVATORIO DI BOLOGNA - Servizi per gli Studenti - Release 2012,09003

MENU PRINCIPALE RICHIESTA DI IMMATRICOLAZIONE Logout

1. Richiesta di Immatricolazione (Primo Inscrittura al 1° anno - ABILITATO dopo l'esito positivo dell'esame di Ammissione)
2.
3.
4.
5.

Fre

Internet 100%

8:45

Cliccare sul punto 1 "RICHIESTA DI IMMATRICOLAZIONE"



Ministero dell'Istruzione dell'Università e della Ricerca
Alta Formazione Artistica, Musicale e Coreutica
Conservatorio di Musica "Giovan Battista Martini"
~ Bologna ~

Compilare **tutti i campi** (anagrafica – nascita - residenza).

SERVIZI PER GLI STUDENTI - Data odierna: 09/10/2012 08:59:47

ANAGRAFICA per la richiesta di Immatricolazione

Tra i dati visualizzabili non è possibile modificare quelli inseriti a suo tempo per la richiesta di ammissione presentata al Conservatorio (es. dati anagrafici e/o tasse).

Alla fine dell'inserimento dei dati (anagrafici, Piano Studi e tasse) si deve stampare la richiesta di Immatricolazione ed inviarla mezzo raccomandata A/R o consegnarla personalmente al Conservatorio allegando i documenti come richiesto dal Conservatorio stesso.

PASSWURD	KVRTVQHXGI
Cognome	PAOLINA
Nome	PAPERINA
Sex	F
Scuola di	MAESTRI DI I LIVELLO (GESTIONE E VALORIZZAZIONE DELLE FONTI MUSICALI STORICHE)
Eventuale specifica corso	
Anno scuola Hoday/Liceo ammessi	
Nazionalità di nascita	ITALIA
NASCITA	
Regione	LAZIO
Provincia	FR
Comune	FROSINONE
Data di nascita	07/09/1977
Codice fiscale	PLNPPR77P47D010U
RESIDENZA	
Regione	LAZIO
Provincia	FR
Comune	FROSINONE
Cap	03100
Indirizzo	Via mastruccia 12
Telefono fisso	3334456756
Cellulare	
E-mail	chiara.gemma@conservatoriobologna.it
Insegnante preferito (in ordine di preferenza)	
Insegnante preparatore	
In possesso Dip.Sup	<input type="checkbox"/>
Anno, A.A. ammissione:	1, 2012/2013
N° Commissioni	1
Note	
Iscritto ad altra Università	<input type="checkbox"/>
Fascia reddituale	

Per la compilazione del campo "SCUOLA DI" seguire le indicazioni sotto riportate:

- **CORSI PROPEDEUTICI JAZZ:** selezionare la scuola di strumento prescelta seguita dalla sigla PA (Corsi preaccademici) –
Es. CHITARRA JAZZ (PA)



Ministero dell'Istruzione dell'Università e della Ricerca
Alta Formazione Artistica, Musicale e Coreutica
Conservatorio di Musica "Giovan Battista Martini"
~ Bologna ~

SERVIZI PER GLI STUDENTI - Data odierna: 09/10/2012 08:59:47

Anagrafica | Esami sostenuti | **Tasse** | Stampe

ANAGRAFICA per la richiesta di Immatricolazione

Tra i dati visualizzati non è possibile modificare quelli inseriti a suo tempo per la richiesta di ammissione presentata al Conservatorio (es. dati anagrafici e/o tasse).

Alla fine dell'inserimento dei dati (Anagrafici, Piano Studi e tasse) si deve stampare la richiesta di Immatricolazione ed inviarla mezzo raccomandata A/R o consegnarla personalmente al Conservatorio allegando i documenti come richiesto dal Conservatorio stesso.

PA	SV	RD	KVRTVQHXGI
Cognome	PAOLINA		
Nome	PAPERINA		
Sesso	F		
Tipo di corso	MAESTRI DI I LIVELLO (GESTIONE E VALORIZZAZIONE DELLE FONTI MUSICALI STORICHE)		
Eventuale specificazione corso			
Anno scuola Media/Liceo annessa			
Nazionalità di nascita	ITALIA		
NASCITA			
Regione	LAZIO		
Provincia	FR		
Comune	FROSINONE		
Data di nascita	07/09/1977		
Codice fiscale	PLNPPR77P47D010U		
RESIDENZA			
Regione	LAZIO		
Provincia	FR		
Comune	FROSINONE		
Cap	03100		
Indirizzo	via mastruccia 12		
Telefono fisso	3334456756		
Cellulare			
E-mail	chiara.gemma@conservatoriobologna.it		
Insegnante preferito (in ordine di preferenza)			
Insegnante preparatore			
In possesso Dip.Sup	<input type="checkbox"/>		
Anno, A.A. ammissione:	1, 2012/2013		
N° Commissione	1		
Note			
Iscritto ad altra Università	<input type="checkbox"/>		
Fascia reddituale			

Cliccare su "TASSE"



Ministero dell'Istruzione dell'Università e della Ricerca
Alta Formazione Artistica, Musicale e Coreutica
Conservatorio di Musica "Giovan Battista Martini"
~ Bologna ~

RICHESTA IMMATRICOLAZIONE - Windows Internet Explorer

https://www.servizioidata.it/.../matricolazione/SezioneImm.../matricolazione.aspx

File Modifica Visualizza Preferiti Strumenti ?

Google Effettua la ricerca Altro >> Er

Preferiti Gestione Dati

SERVIZI PER GLI STUDENTI - Data odierna: 09/10/2012 09:01:29

Anagrafica Esami sostenuti Tasse Stampe

TASSE per la richiesta di Immatricolazione

Tra i dati visualizzati non è possibile modificare quelli inseriti a suo tempo per la domanda di immatricolazione presentata al Conservatorio (es. dati anagrafici e/o tasse).

Inserisci tassa

NESSUNA TASSA PRESENTE

Internet 100%

steri Post-it Software No... RICHESTA IMMATRI... procedure per ammis... PROCEDURA INSER...

Cliccare su "INSERISCI TASSA"



Ministero dell'Istruzione dell'Università e della Ricerca
Alta Formazione Artistica, Musicale e Coreutica
Conservatorio di Musica "Giovanni Battista Martini"
 ~ Bologna ~

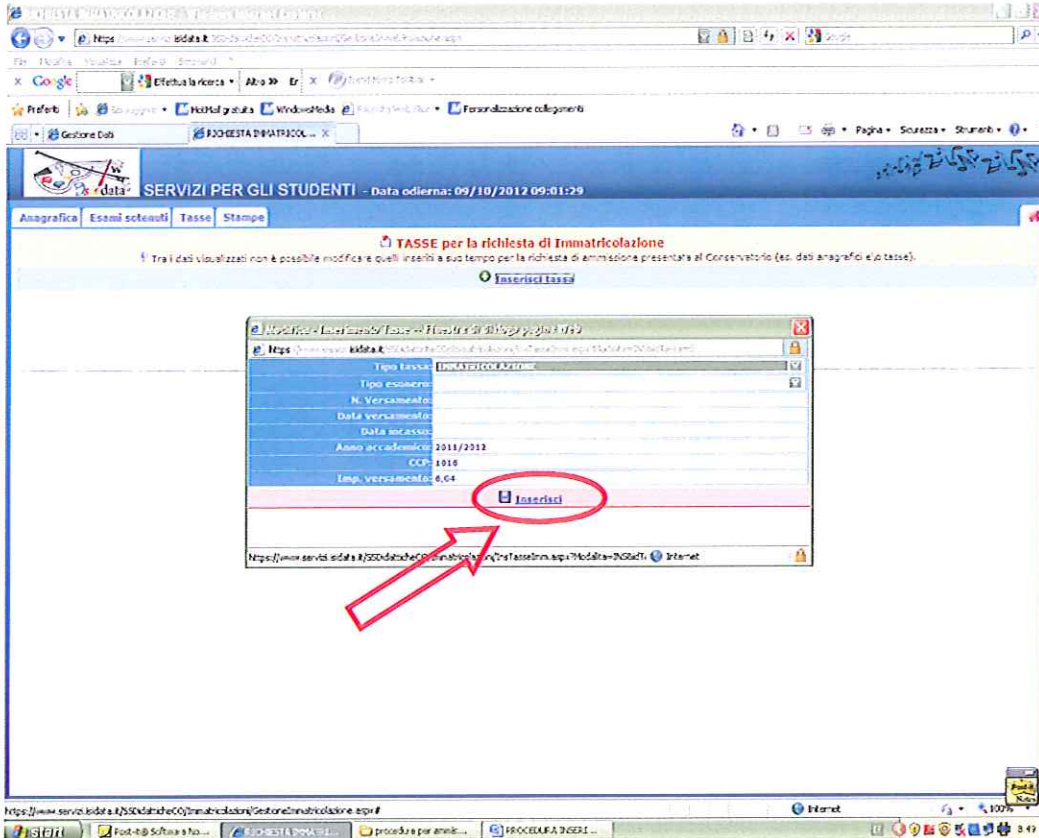

Inserire i dati relativi ai versamenti effettuati
 Cliccare su "INSERISCI"

CONTI CORRENTI POSTALI - Attestazione di Versamento - BancoPosta

€ sul c/c n. 1016
 di Euro 21,43
Ventuno / 43
 Importo in lettere

INTESTATO A:
 AGENZIA DELLE ENTRATE - CENTRO OPERATIVO DI PESCARA
 TASSE SCOLASTICHE

ESEGUITO DA:

CAUSALE DEL VERSAMENTO

SCUOLA MEDIA	<input type="checkbox"/>	11/087 02 26-09-11	
UNIVERSITÀ	<input checked="" type="checkbox"/>	UCYL 0104	€21,43
INTEGRAZIONE	<input type="checkbox"/>	C/C 00000001016	€31,50

CLASSE F. INVIATA _____

DATA VERSAMENTO

N° VERSAMENTO

AVVERTENZA:
 In caso di errore versamento, l'istanza di rimborso dovrà essere presentata all'Ufficio delle Entrate territorialmente competente (domicilio fiscale del richiedente)



Ministero dell'Istruzione dell'Università e della Ricerca
Alta Formazione Artistica, Musicale e Coreutica
Conservatorio di Musica "Giovann Battista Martini"

~ Bologna ~

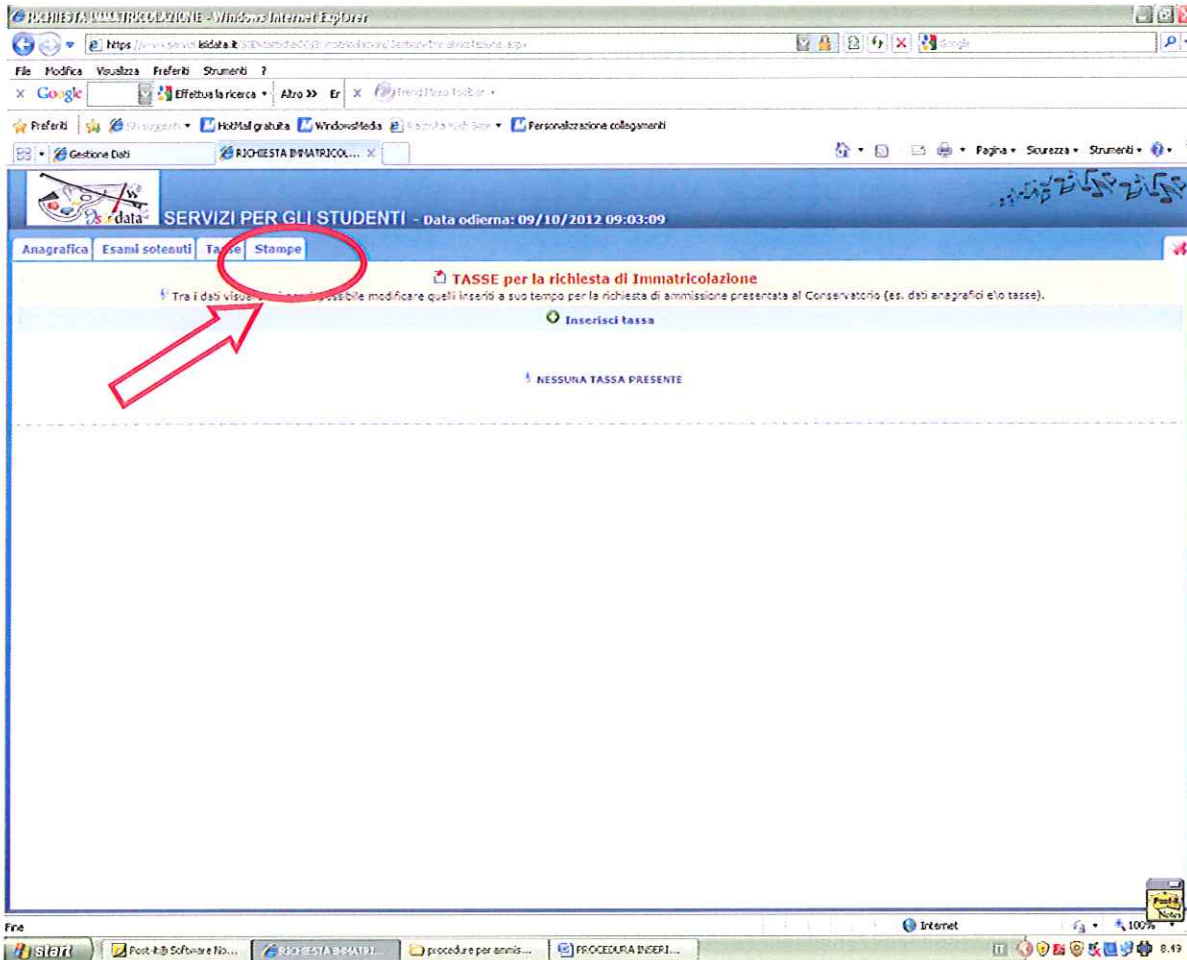

Dopo aver inserito i dati relativi alle tasse, cliccare su “STAMPE”



Ministero dell'Istruzione dell'Università e della Ricerca
Alta Formazione Artistica, Musicale e Coreutica
Conservatorio di Musica "Giovan Battista Martini"
~ Bologna ~

Menu Certificazioni

DATA

servizi isidata

Data odierna: 09/10/2012 09:03:32

Assistenza tecnica per il sito

Benvenuto PAOLINA PAPERINA
CONSERVATORIO DI BOLOGNA - Servizi per gli Studenti - Release 2012,09003

MENU DELLE STAMPE

DATI RELATIVI AL NOMINATIVO

Nominativo: PAOLINA PAPERINA | Codice: 1691 | Corso: MASTER DI I LIVELLO (GESTIONE E VALORIZZAZIONE DELLE FORTE MUSICALI STORICHE) | Tipo
corso: MASTER I LIVELLO

1. STAMPA RICHIESTA DI IMMATRICOLAZIONE	8.
2.	9.
3.	10.
4.	11.
5.	12.
6.	13.
7.	

Cliccare sul punto 1 "STAMPA RICHIESTA DI IMMATRICOLAZIONE"



Ministero dell'Istruzione dell'Università e della Ricerca
Alta Formazione Artistica, Musicale e Coreutica
Conservatorio di Musica "Giovan Battista Martini"
~ Bologna ~

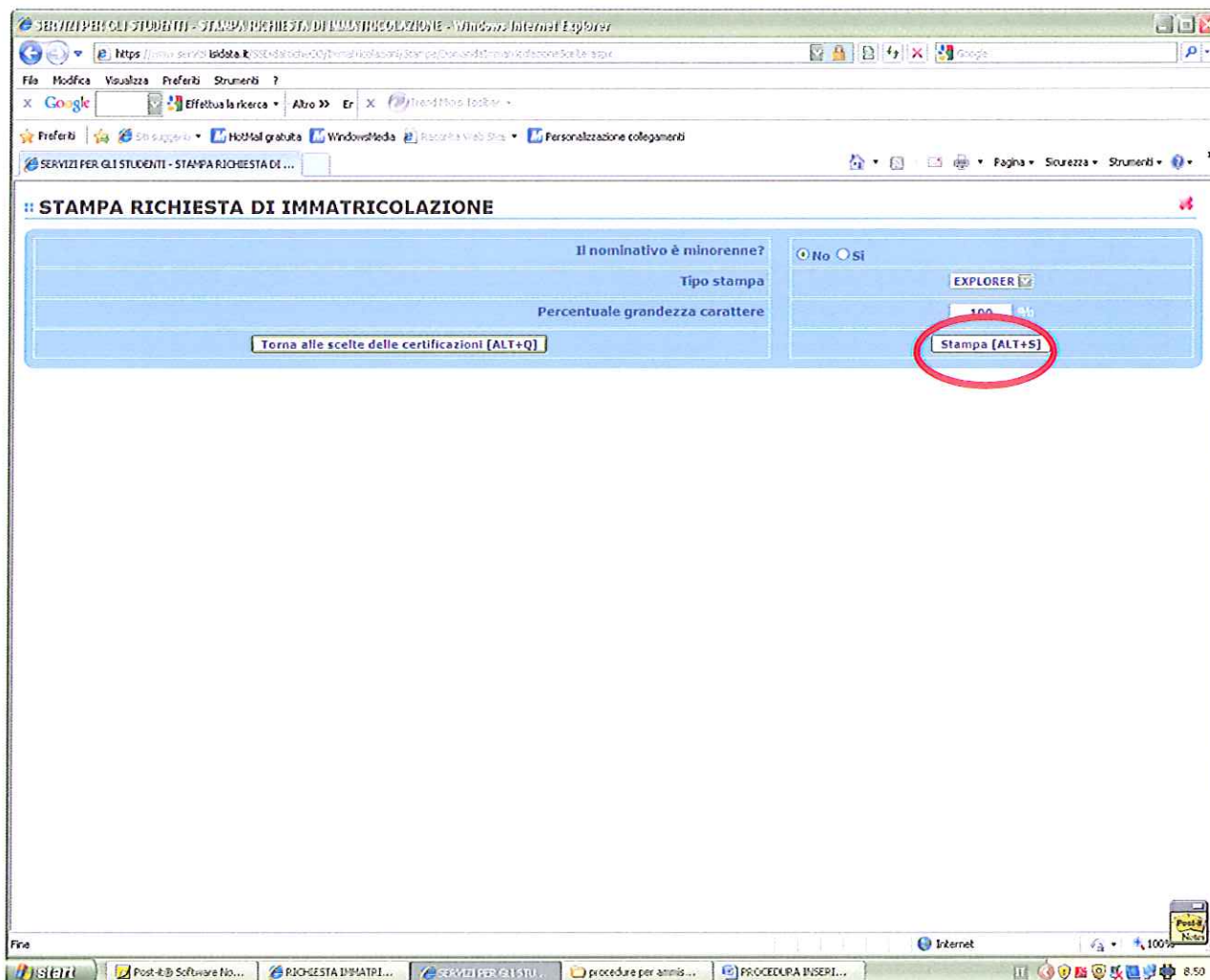

In caso di studente minorenni compilare la schermata relativa ai dati anagrafici del genitore.

Infine, cliccare su **STAMPA**