

Ministero dell'Università e della Ricerca  
Alta Formazione Artistica, Musicale e Coreutica  
Conservatorio di Musica "Giovanni Battista Martini"  
~ Bologna ~

## ISTRUZIONI - NETTuno P.A.

Procedura per la compilazione on-line della **Domanda di Audizione** per l'*Orchestra dei Giovanissimi del Conservatorio G.B. Martini di Bologna* (di seguito, OGCM) per l'**Anno Accademico 2021/2022** sul sistema **NETTuno P.A.**

**! NOTA BENE !**

LE DOMANDE SARANNO ACCETTATE DALLA SEGRETERIA DIDATTICA SOLO SE COMPLETE DI TUTTI I DATI E DEGLI ALLEGATI RICHIESTI.

► Collegarsi al seguente link: <https://registroelettronico.nettunopa.it/ammissioni/?id=116001>

► Dal menù a tendina, selezionare l'**Orchestra Giovanissimi G.B. Martini (A.A. 2021/2022)**:

This screenshot is identical to the previous one, but the dropdown menu for 'Ordinamento' is now open, showing a list of options. The option 'Orchestra Giovanissimi G.B. Martini (A.A. 2021/2022)' is highlighted in blue, and a red arrow points to it from the right.

Ministero dell'Università e della Ricerca  
Alta Formazione Artistica, Musicale e Coreutica  
Conservatorio di Musica "Giovanni Battista Martini"  
~ Bologna ~

► Dal menù a tendina che comparirà, selezionare lo Strumento con cui si intende presentarsi all'Audizione:

► Selezionare Avanti:

► Selezionare ancora Avanti nella pagina di Conferma:

**! NOTA BENE !**

PER CONCLUDERE LE PROCEDURE DI ISCRIZIONE ALL'AUDIZIONE DELL'OGCM, È NECESSARIO AVERE, IN FORMATO DIGITALE (.PDF, .JPG O SIMILI) LA COPIA DEI DOCUMENTI D'IDENTITÀ DEI GENITORI/TUTORI LEGALI DEL MINORE.

Ministero dell'Università e della Ricerca  
Alta Formazione Artistica, Musicale e Coreutica  
Conservatorio di Musica "Giovanni Battista Martini"  
~ Bologna ~

► Compilare l'Anagrafica coi dati dello Studente/della Studentessa:

**N.B.: Tutti i campi sono obbligatori**

AMMISSIONI ONLINE ONLINE ADMISSION CONSERVATORIO DI MUSICA GIOVANNI BATTISTA MARTINI

### 2. SCHEDA D'ISCRIZIONE APPLICATION FORM

**Dati Anagrafici - Applicant information**

Nome studente - First name(s)\*:  Cognome studente - Family name\*:

Sesso - Gender\*:  Codice fiscale\*:

**Dati Nascita - Applicant information**

Data di nascita - Date of birth\*:

Nazione di nascita - Country of birth\*:  Provincia nascita\*: State or province of birth:  Comune nascita\*: Town of birth:

Cittadinanza in - Nationality\*:

**Dati di residenza**

Nazione - Country of residence\*:  Provincia residenza\*: State or province of residence:  Comune residenza\*: Town of residence:

Cap residenza - ZIP code (Postal code)\*:  Indirizzo residenza e n. civico Street address\*:

**Dati Contatto**

Telefono - Mobile \*:  Mail contatto - Email address\*:  Ripetere mail contatto - Re-type email address\*:

Per informazioni - Inquiry NETTUP

### Dati Anagrafici

**Cognome:** inserire solamente il cognome (o i cognomi) a caratteri maiuscoli;

**Nome:** inserire solamente il nome (o i nomi) a caratteri maiuscoli;

**Sesso:** selezionare dal menù a tendina se Maschio (M) o Femmina (F);

**Codice Fiscale:** inserire il proprio Codice Fiscale.

### Dati Nascita

**Data di nascita:** dal calendario che compare selezionando la *Data di nascita*, selezionare Anno, Mese e Giorno di nascita oppure inserire digitando la data nel formato gg/mm/aaaa;

**Nazione di nascita:** selezionare dal menù a tendina la nazione di nascita;

**Provincia di nascita:** se la *Nazione di nascita* selezionata è l'ITALIA, selezionare dal menù a tendina la Provincia di nascita;

**Comune di nascita:** se la *Nazione di nascita* selezionata è l'ITALIA, selezionare dal menù a tendina il Comune di nascita;

Ministero dell'Università e della Ricerca  
Alta Formazione Artistica, Musicale e Coreutica  
Conservatorio di Musica "Giovanni Battista Martini"  
~ Bologna ~

**Comune straniero di nascita:** se la *Nazione di nascita* selezionata è diversa dall'ITALIA, digitare il nome del Comune straniero di nascita;

**Cittadinanza in:** selezionare dal menù a tendina la Nazione di cui si è cittadini.

### Dati di residenza

**N.B.: Nel caso di allievi stranieri, se già noto, inserire il domicilio in Italia e non la residenza estera.**

**Nazione:** selezionare dal menù a tendina la Nazione in cui si è residenti;

**Provincia di residenza:** se la *Nazione* di residenza selezionata è l'ITALIA, selezionare dal menù a tendina la Provincia di residenza;

**Comune di residenza:** se la *Nazione* di residenza selezionata è l'ITALIA, selezionare dal menù a tendina il Comune di residenza;

**Comune straniero di residenza:** se la *Nazione* di residenza selezionata è diversa dall'ITALIA, digitare il nome del Comune straniero di residenza;

**CAP residenza:** inserire il CAP (Codice di Avviamento Postale) del Comune di residenza;

**Indirizzo residenza e n° civico:** inserire l'indirizzo e il numero civico di residenza.

### Dati Contatto

**Telefono:** inserire il proprio numero di telefono. Se il numero è straniero, prima del numero, inserire il prefisso internazionale.

**Mail contatto:** inserire la propria mail;

**Ripetere mail contatto:** inserire nuovamente la propria mail.

► Dopo aver inserito tutti i dati dello Studente/della Studentessa, selezionare Avanti:

AMMISSIONI ONLINE | CONSERVATORIO DI MUSICA GIOVANNI BATTISTA MARTINI

#### 2. SCHEDE D'ISCRIZIONE

Nome studente - First name(s): PAOLINO	Cognome studente - Family name: PAPERINO
Sesso - Gender: M	Codice fiscale: PPRPLN05A01A944V

#### Dati Nascita

Data di nascita - Date of birth: 01/01/2005	Provincia nascita: State or province of birth BO	Comune nascita: Town of birth Bologna
Nazione di nascita - Country of birth: ITALIA	Cittadinanza in - Nationality: ITALIA	

#### Dati di residenza

Nazione - Country of residence: ITALIA	Provincia residenza: State or province of residence BO	Comune residenza: Town of residence Bologna
Cap residenza - ZIP code (Postal code): 40126	Indirizzo residenza e n. civico Street address: Piazza Rossini, 2	

#### Dati Contatto

Telefono - Mobile: 333333333	Mail contatto - Email address: mail@dominio.it	Ripetere mail contatto - Re-type email address: mail@dominio.it
---------------------------------	---	--

Annulla Avanti

► COMPILARE I SEGUENTI DATI ANCHE PER UN GENITORE/TUTORE LEGALE

Ministero dell'Università e della Ricerca  
Alta Formazione Artistica, Musicale e Coreutica  
Conservatorio di Musica "Giovanni Battista Martini"  
~ Bologna ~

### Preparazione all'esame e Frequenza Indirizzo Musicale

### Preparazione all'esame

- **Sono stato preparato da (indicare il nome dell'insegnante):** se si prepara l'Audizione con l'aiuto di un insegnante, selezionare questa scelta e indicare nome e cognome dello stesso;
- **Sono autodidatta:** selezionare questa scelta se ci si è preparati autonomamente all'Audizione.

### Scuola a Indirizzo Musicale

- Selezionare se si frequenta, si è frequentato o si frequenterà una scuola a indirizzo musicale specificando il nome della stessa.

► Dopo aver inserito tutti i dati, selezionare Avanti.

### Documento d'Identità

**Tipo Documento:** selezionare dal menù a tendina la tipologia di documento (Passaporto o Carta d'Identità);

**Numero Documento:** inserire il numero identificativo del documento (Passaporto o Carta d'Identità);

**Scadenza Documento:** dal calendario che compare selezionando la *Scadenza Documento*, selezionare Anno, Mese e Giorno di scadenza oppure inserire digitando la data nel formato gg/mm/aaaa;

**Scansione del Documento (fronte e retro):** inserire una scansione del documento d'identità (Passaporto o Carta d'Identità).

Ministero dell'Università e della Ricerca  
Alta Formazione Artistica, Musicale e Coreutica  
Conservatorio di Musica "Giovann Battista Martini"  
~ Bologna ~

### Titolo di studio e Altra Documentazione Rilevante

Se si possiedono Titoli di Studio o Altra Documentazione Rilevante al fine dell'Audizione, inserirli nella seguente sezione della pagina: non è obbligatorio inserire alcun documento qualora non siano posseduti.

Titoli di studio:

Allegare il file del titolo di studio:  
Scegli file | Nessun file selezionato

Allegare documentazione rilevante (autocertificazione, traduzione italiana legale di titoli esteri...):  
Scegli file | Nessun file selezionato

Annulla Indietro Modifica Avanti

► Al completamento del caricamento dei dati, selezionare Avanti:

### Carica Allegati

► Caricare i Documenti d'Identità di entrambi i Genitori o Tutori Legali dello Studente/della Studentessa:

AMMISSIONI ONLINE | CONSERVATORIO DI MUSICA GIOVANN BATTISTA MARTINI

CARICA ALLEGATI

Documento d'identità Genitore 1/Tutore legale 1  
Scegli file | Nessun file selezionato

Documento d'identità Genitore 2/Tutore legale 2  
Scegli file | Nessun file selezionato

Annulla Indietro Modifica Avanti

► Al completamento del caricamento dei dati, selezionare Avanti e ancora Avanti:

► Al termine delle procedure, controllare i dati immessi:

AMMISSIONI ONLINE | CONSERVATORIO DI MUSICA GIOVANN BATTISTA MARTINI

Per concludere la procedura, controlla i dati inseriti e fai clic su "Conferma"

To complete the application process, check the information below and click on "Confirm"

DOMANDA DI AMMISSIONE ENROLLMENT APPLICATION

ANNO ACCADEMICO: 2021/2022
Orchestra Giovanissimi G.B. Martini
Violino (DGCM)

Ministero dell'Università e della Ricerca  
Alta Formazione Artistica, Musicale e Coreutica  
Conservatorio di Musica "Giovanni Battista Martini"  
~ Bologna ~

**RIEPILOGO DEI DATI DEL GENITORE O TUTORE**

Nominativo - Name: MICHELE PAPERINO
Data di nascita - Date of birth: 01/01/1980
Nazione di nascita - Country of birth: ITALIA
Provincia di nascita - State or province of birth: BO
Comune di nascita - Town of birth: Bologna
Sesso - Gender:
Codice Fiscale: PPRMRA80A01A944W
Nazione di residenza - Country of residence: ITALIA
Provincia di residenza - State or province of residence: BO
Comune di residenza - Town of residence: Bologna
Cap residenza - ZIP code (Postal code): 40126
Indirizzo residenza - Street address: Piazza Rossini, 2
Telefono - Phone number:

**RIEPILOGO DEI DATI DELLO STUDENTE APPLICANT INFORMATION**

Nominativo - Name: PAPERINO PAOLINO
Data di nascita - Date of birth: 01/01/2005
Nazione di nascita - Country of birth: ITALIA
Provincia di nascita - State or province of birth: BO
Comune di nascita - Town of birth: Bologna
Cittadinanza - Nationality: ITALIA
Sesso - Gender: M
Codice Fiscale: PPRPLN05A01A944V
Nazione di residenza - Country of residence: ITALIA
Provincia di residenza - State or province of residence: BO
Comune di residenza - Town of residence: Bologna
Cap di residenza - ZIP code (Postal code): 40126
Indirizzo di residenza - Street address: Piazza Rossini, 2
Telefono - Phone number: 32132132122

**DICHIARAZIONI DECLARATIONS**

Sono stato/a preparato/a da: Paolino ha studiato col Maestro Zio Paperone  
I have been prepared by: Paolino ha studiato col Maestro Zio Paperone

Frequento o ho frequentato questa scuola a indirizzo musicale: Paolino frequenta il 3 anno del Liceo Musicale di Paperopoli

**ALLEGATI ATTACHMENTS**

Tipo documento - type of document:
N°: AP1234567
Scadenza - Expiration date: 25/07/2025
Documento (fronte) - document (front) visualizza - view
Documento (retro) - document (back) visualizza - view
Documento d'identità Genitore 1/Tutore legale 1 - C.I. Mario.pdf
Documento d'identità Genitore 2/Tutore legale 2 - C.I. Mario.pdf

**DOCUMENTAZIONE DA PRESENTARE NEEDED DOCUMENTS**

Dichiarazione sostitutiva di certificazione relativa ai titoli di studio ed esami sostenuti nei Conservatori di Musica Italiani o Istituti Musicali Pareggiati.

Programma d'esame se necessita di pianista accompagnatore alla prova d'ingresso in carta libera.

Autorizzo il trattamento dei miei dati personali ai sensi del D.LGS n. 196/2003.  
L'Amministrazione si impegna a rispettare il carattere riservato delle informazioni fornite. Tutti i dati saranno trattati esclusivamente per le finalità concesse e strumentali alle esigenze per cui sono richiesti, nel rispetto delle disposizioni vigenti.

Dichiaro di essere consapevole che il conseguimento dell'identità in sede di ammissione non comporta automaticamente l'iscrizione al conservatorio che è subordinata agli effettivi posti disponibili (da determinarsi alla fine dell'anno accademico alla fine di ottobre)

Ministero dell'Università e della Ricerca  
Alta Formazione Artistica, Musicale e Coreutica  
Conservatorio di Musica "Giovanni Battista Martini"  
~ Bologna ~

**Annulla**

Selezionare questa scelta se si vuole Annullare la richiesta di Ammissione.

**Modifica**

Selezionare questa scelta se si vuole Modificare una parte o tutta la richiesta di Ammissione.

**Conferma**

Selezionare questa scelta per inviare la Domanda di Audizione: per procedere in tal senso, è necessario prima selezionare (OBBLIGATORIAMENTE) le due spunte su Privacy e Dichiarazione Ammissione: l'indicazione di quest'ultima spunta è riferita ai Corsi Accademici e Preaccademici e non per l'OGCM.

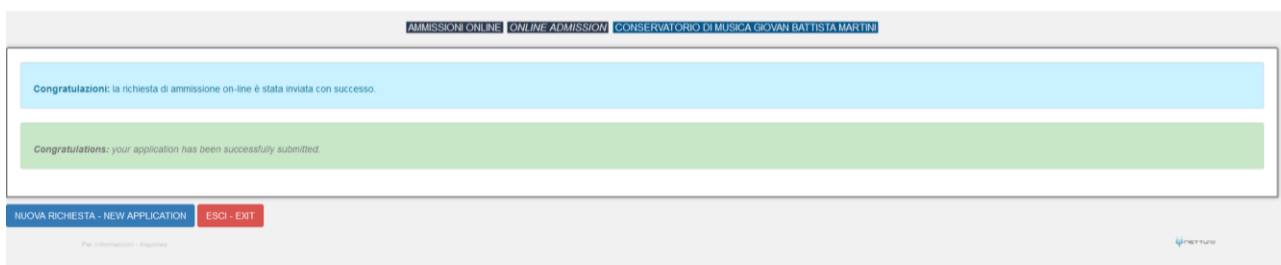

► Al termine delle procedure, verrà inviata una mail di ricapitolò informazioni all'indirizzo specificato nella procedura.

**! NOTA BENE !**

► Per concludere le procedure di iscrizione all'Audizione dell'OGCM, è necessario inviare il REPORT e tutti gli allegati ricevuti dall'indirizzo [tradizionali@consbo.it](mailto:tradizionali@consbo.it), inclusa la [Dichiarazione di Consenso](#), al seguente indirizzo:

[orchestragiovanissimi@consbo.it](mailto:orchestragiovanissimi@consbo.it)

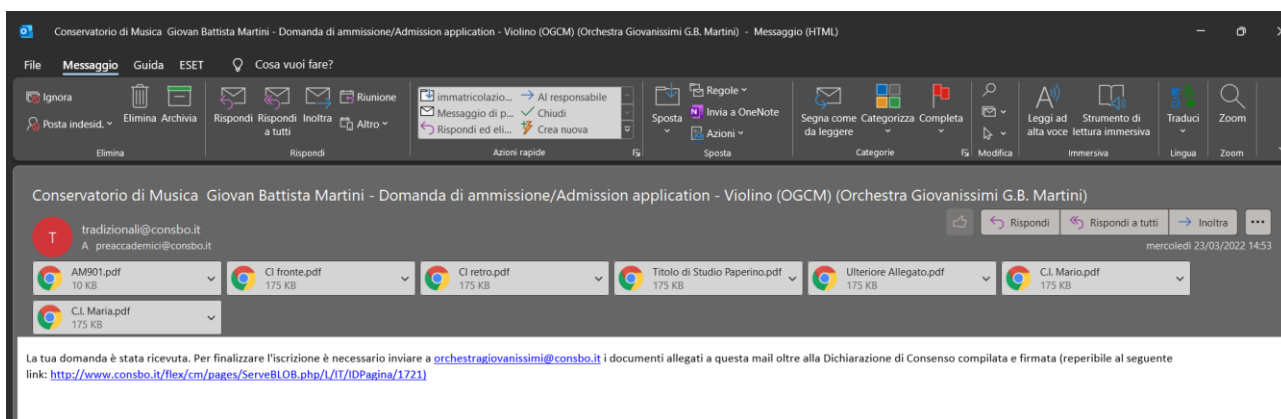

Per qualsiasi dubbio o problema, rivolgersi alla [Mail Supporto](#) .