

Ministero dell'Istruzione, dell'Università e della Ricerca
Alta Formazione Artistica, Musicale e Coreutica
Conservatorio di Musica "Giovan Battista Martini"
~ Bologna ~

Test d'ingresso di
Teoria della Musica

.....

Il candidato dovrà dimostrare una competenza sui seguenti argomenti:

1. **Teoria:** Intervalli, scale diatoniche e tonalità: costruire e classificare; Triadi (Maggiori, Minori, Diminuite e Aumentate); Tempi semplici, tempi composti e misti.
2. **Percezione:** 1) Trascrizione di una melodia; 2) Riconoscimento e trascrizione di alcune triadi.
3. **Intonazione:** Lettura cantata di una melodia
4. **Lettura:** 1) Lettura ritmica di un brano proposto; 2) Lettura parlata, nelle chiavi di Violino e Basso alternate, di un brano proposto dalla Commissione.

Bibliografia consigliata

1. N. Poltronieri "Esercizi progressivi di Solfeggi parlati e cantati" II corso corso
2. M. Fulgoni "Manuale di solfeggio" II vol.
3. G. Manzi "57 Solfeggi cantati" II Fasc.
4. N. Sofia "Trattato di Teoria Musicale"
5. M. Fulgoni "Manuale di Teoria Musicale" I e II vol.
6. N. Poltronieri "Lezioni di Teoria Musicale"
7. e/o altri simili a quelli indicati

Modalità dello svolgimento della prova

- a) **Teoria:** prova scritta collettiva
- b) **Percezione:** Dettato (sarà suonato a quattro battute alla volta); Triadi (saranno suonate prima in forma arpeggiata e poi contemporaneamente)
- c) **Intonazione:** Il candidato dovrà dimostrare di saper cantare un breve brano
- d) **Lettura:** Lettura ritmica da eseguire in modo percussivo (matita, battito delle mani...),
Lettura parlata con il nome delle note.

Test d'ingresso di
Armonia

Riconoscimento di quadriadi.

Realizzazione di cadenze

Analisi armonica di un facile brano

Armonizzazione di un facile basso dato

Allegati: fac simile di prove d'esame

1. **Una prova** di Teoria
2. **Due prove** sulla Lettura ritmica e parlata
3. **Una prova** di Lettura cantata
4. **Una prova** di Dettato melodico
5. **Una prova** di Armonia

TEST DI TEORIA
AMMISSIONE
Scheda Personale

Cognome / Nome: _____ / _____

Data _____

1. Completare le seguenti battute con i valori necessari (note o pause):

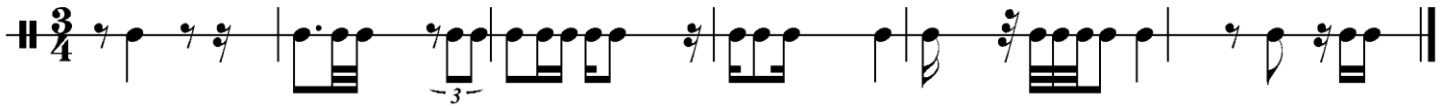

2. Identificare le seguenti Tonalità maggiori e relative minori attraverso le alterazioni in chiave:

3 - Calcolare i seguenti intervalli

4 - Costruire i seguenti intervalli

3 Magg 6 min 5 Dim 7 Magg 2 Magg 4 Giusta

5 Aggiungere le alterazioni per formare le seguenti scale:

Mi min
Armonica

Fa min asc.
melodica.

Si magg.

6. Quali sono le scale che contengono questo frammento melodico? (scale che conosci)

7 Classificare le seguenti triadi:

8 Costruire le seguenti triadi:

minore

Aumentata

Maggiore

9. Classificare i seguenti tempi

- 9/8
- 4/16
- 5/8
- 2/2

10. Descrivi brevemente il Circolo delle Quinte e le Tonalità omofone (omologhe)

melodia cantata
nelle chiavi di sol e di do (*)

$\text{♩} = 60$

(*) l'utilizzo della chiave di Tenore è un esempio: nel test dell'esame si potranno trovare in una qualunque delle posizioni della chiave di Do (soprano, mezzosoprano, contralto)

Conservatorio Statale di Musica "G.B.Martini"
Bologna

PROVA DI LETTURA PARLATA

ESERCIZIO RITMICO

$\text{♩} = 90 \text{ c.}$ $\text{♩} = \text{♩}$ *sempre*

Rhythmic exercise staff 1: $\text{♩} = 90 \text{ c.}$ $\text{♩} = \text{♩}$ *sempre*. The staff is in 6/8 time and contains three measures of eighth notes: 6 eighth notes, 6 eighth notes, and 5 eighth notes.

Rhythmic exercise staff 2: The staff is in 7/8 time and contains four measures of eighth notes: 7 eighth notes, 3/4 eighth notes, 5 eighth notes, and 7 eighth notes.

Rhythmic exercise staff 3: The staff is in 7/16 time and contains four measures of eighth notes: 7 eighth notes, 7 eighth notes, 7 eighth notes, and 7 eighth notes.

Prova di percezione

Dettato melodico

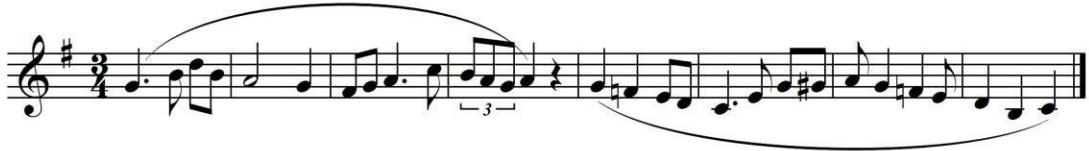

P.S. *Modalità di dettatura:* verrà suonata alcune volte la prima frase (quattro battute)
poi la seconda frase (ultime quattro battute)

Triadi

Dopo aver dato il LA suonare la prima nota della prima triade poi l'arpeggio e accordo; così per le successive. **Al candidato è richiesto di scrivere le note e segnare sotto ad ognuno la natura della triade**

TEST DI ARMONIA

AMMISSIONE

Scheda Personale

Cognome / Nome: _____ / _____

Data _____

1. Classificare le seguenti quadriadi:

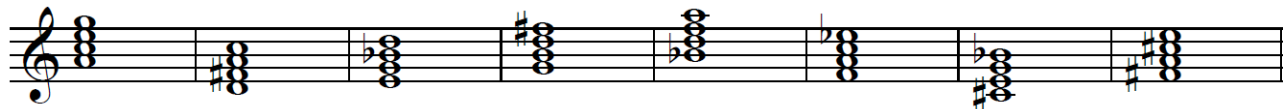

2. Realizzare le seguenti cadenze:

3. Armonizzare il seguente basso:

4. Indicare grado ed eventuale rivolto degli accordi contrassegnati con l'asterisco (*), ed individuare la modulazione presente:

